

SEZIONE SU SOTTOTETTO NON ABITABILE Sc. 1:20

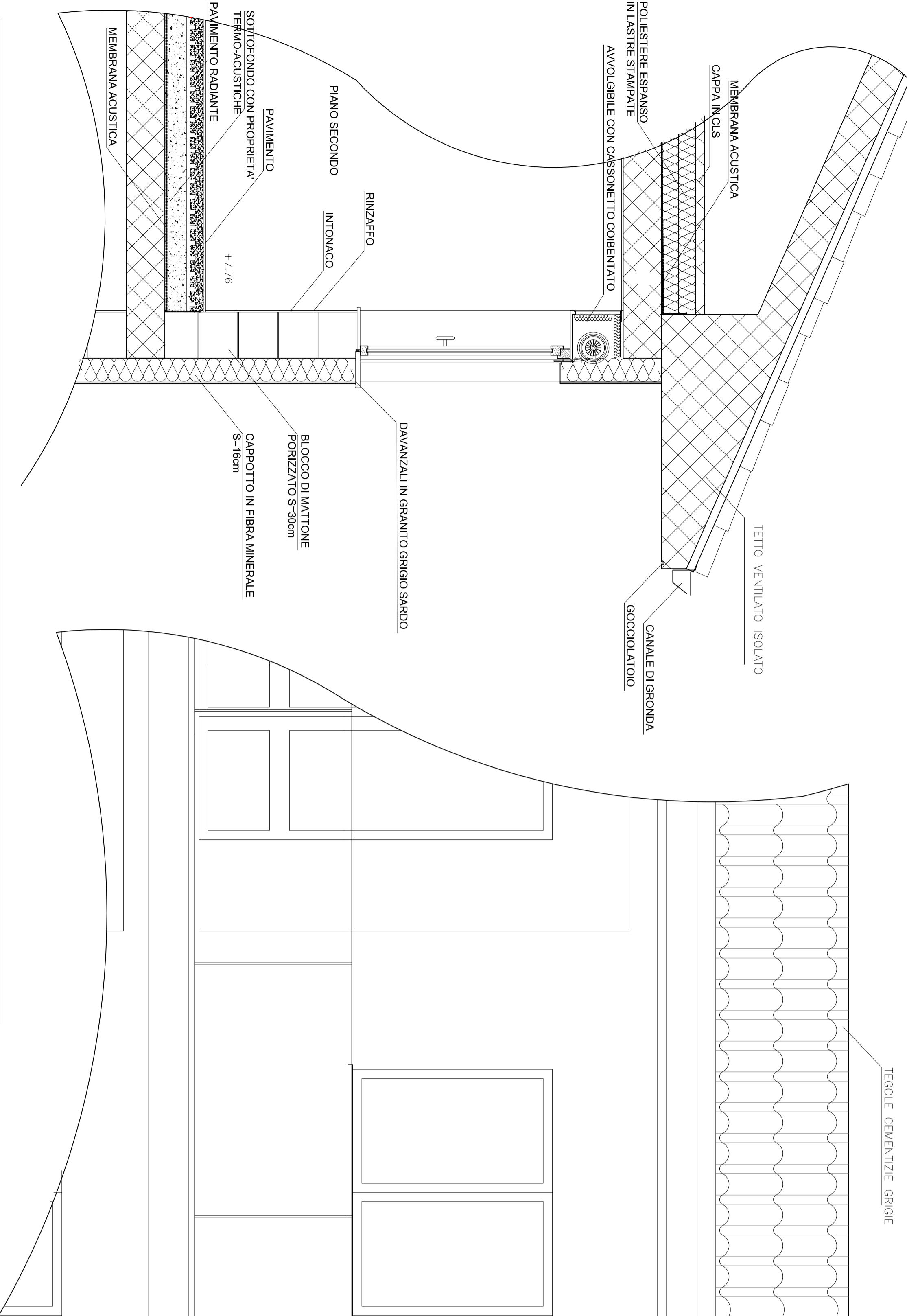

PROSPETTO Sc. 1:20

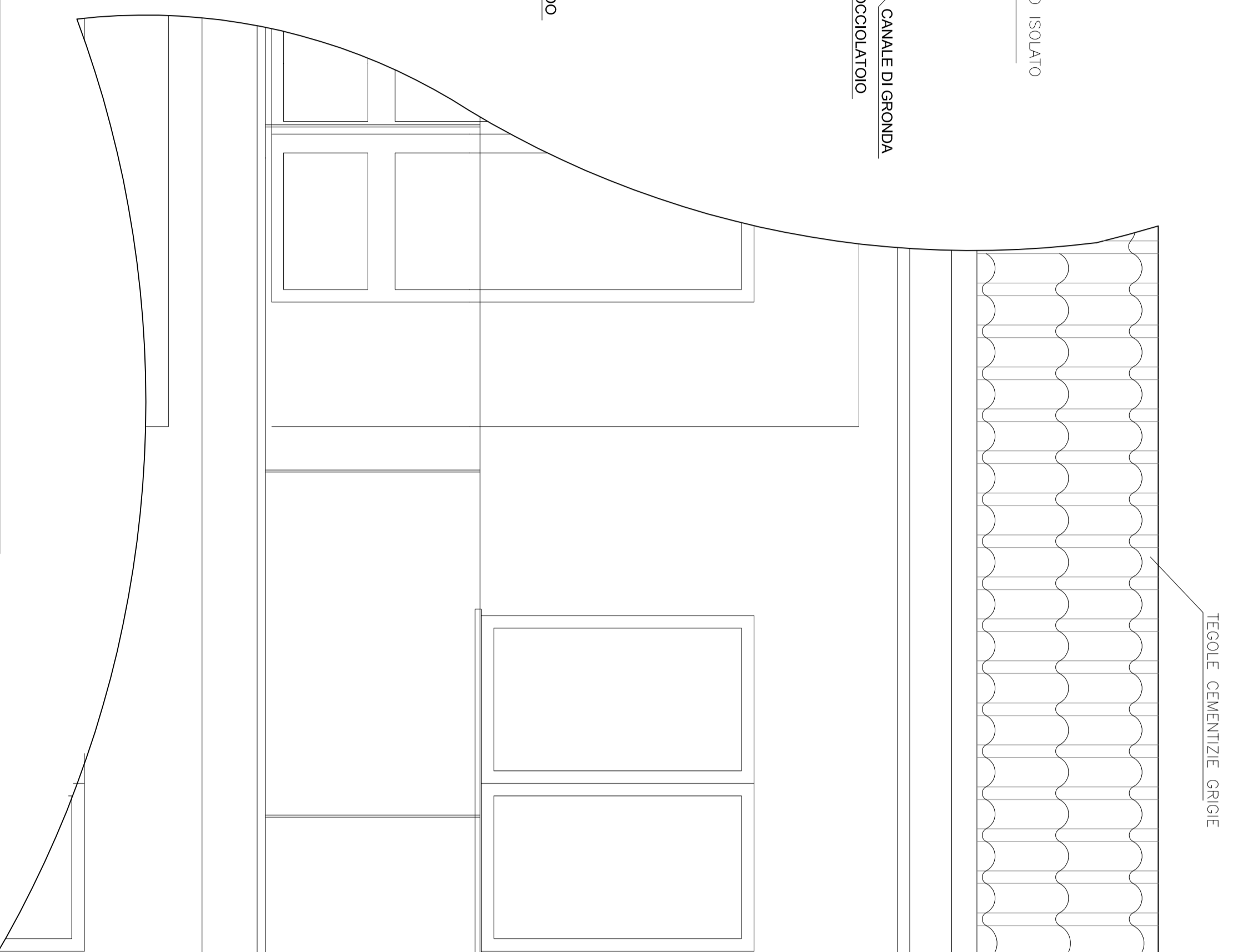

ESTRATTO PIANTA Sc. 1:20

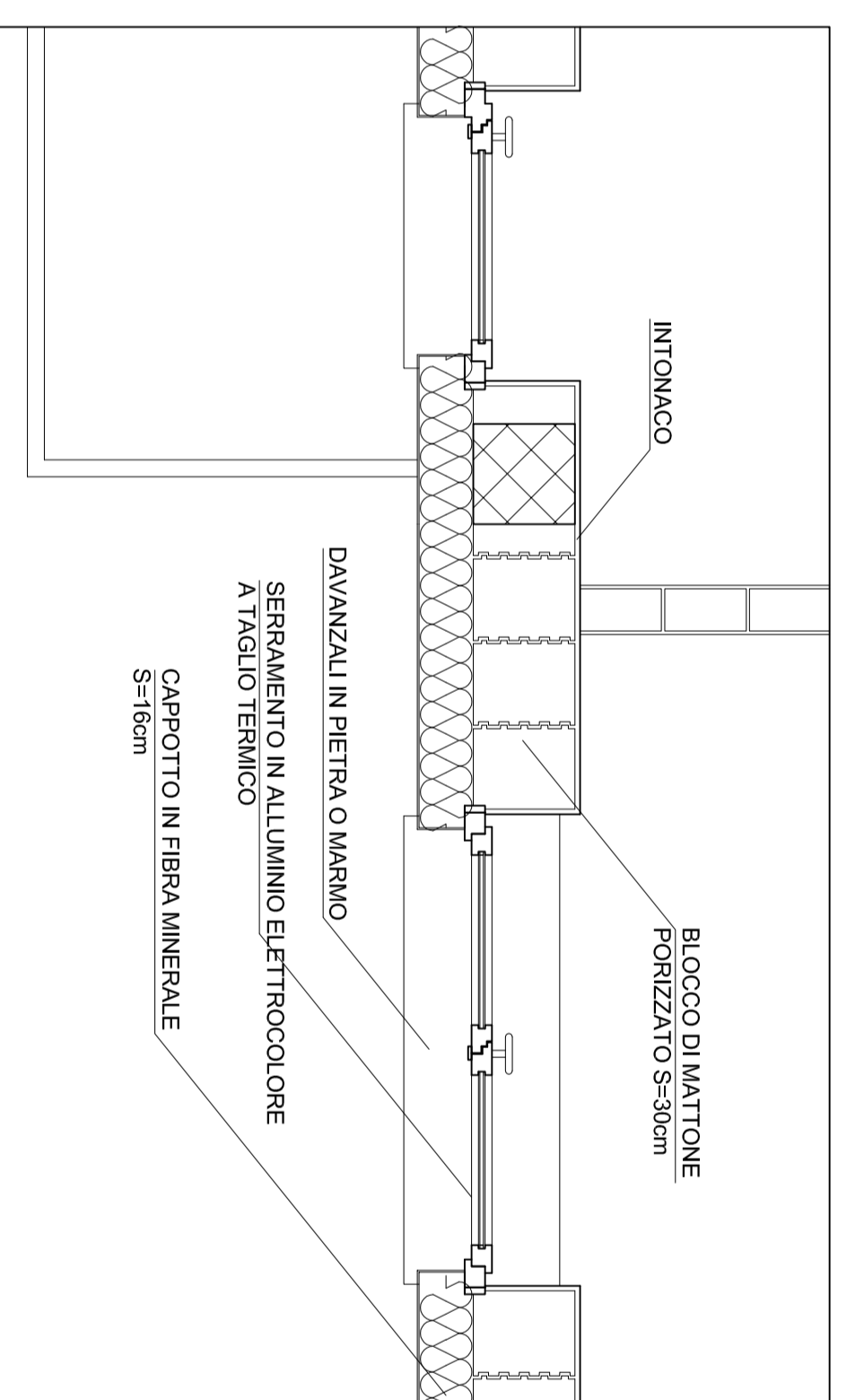

PARTICOLARE BASAMENTO PALO E POZZETTO DI ISPEZIONE Sc. 1:10

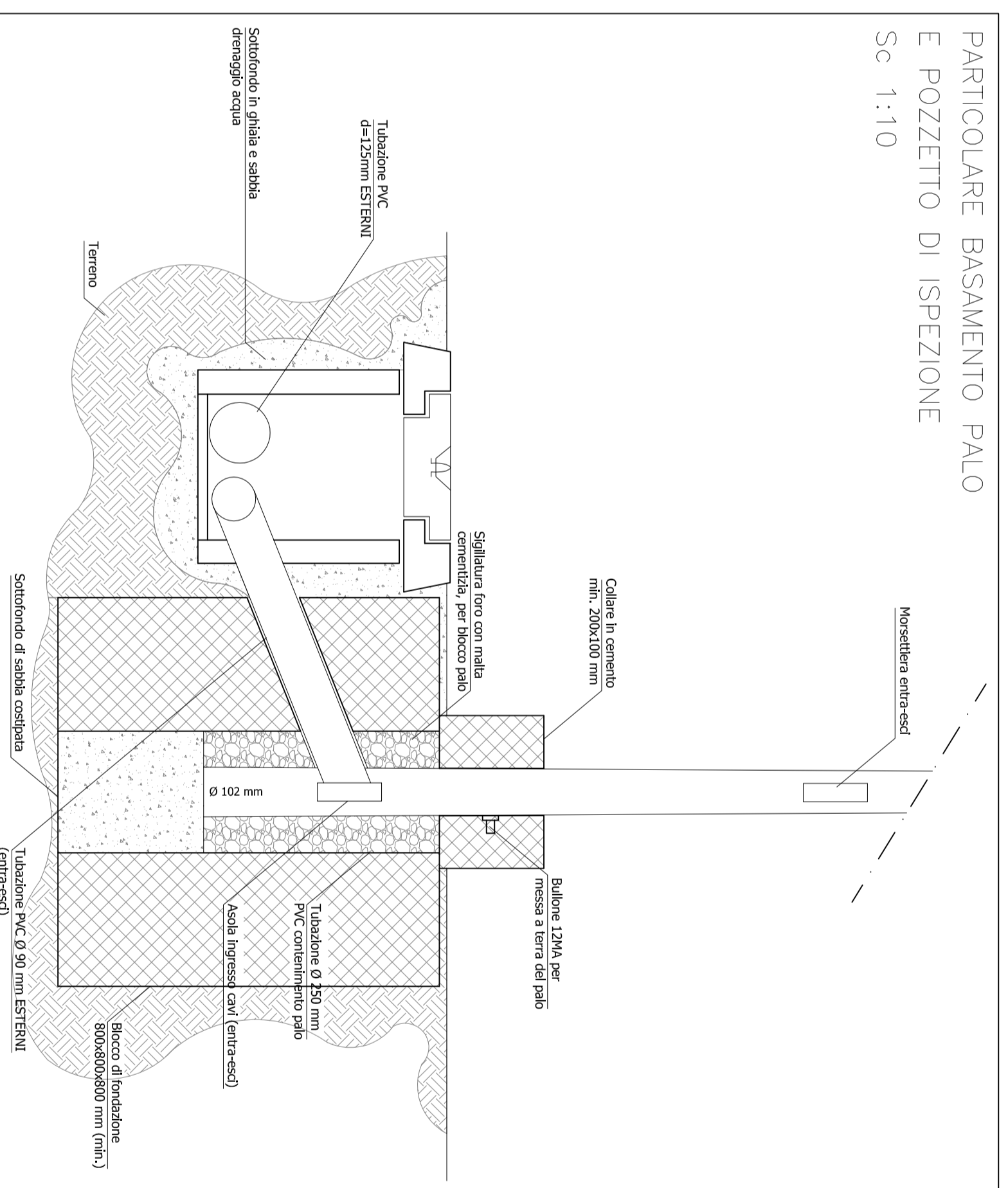

SEZIONE CORDOLO SU STRADA Sc. 1:10

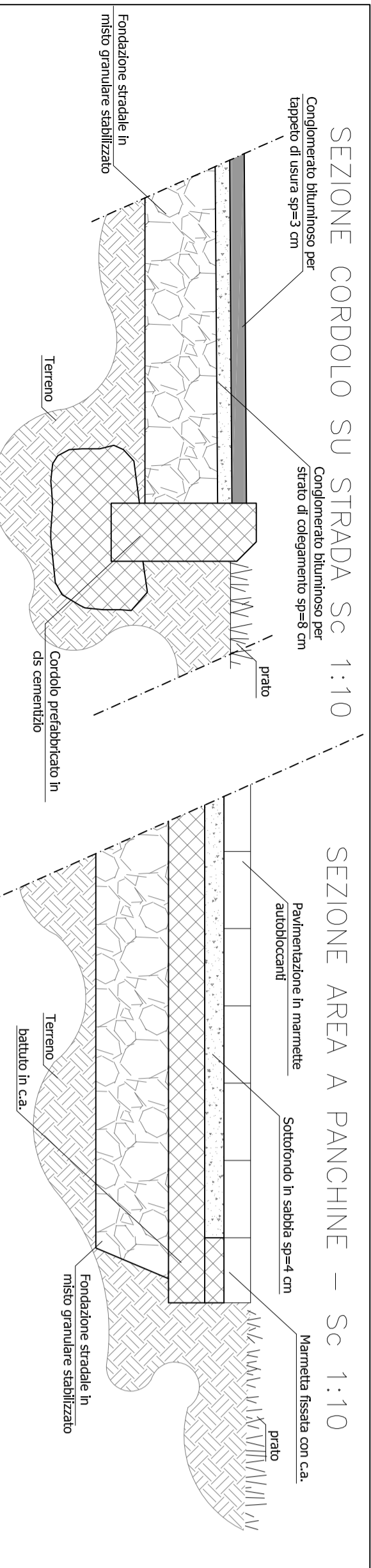

SEZIONE AREA A PANCHINE - Sc. 1:10

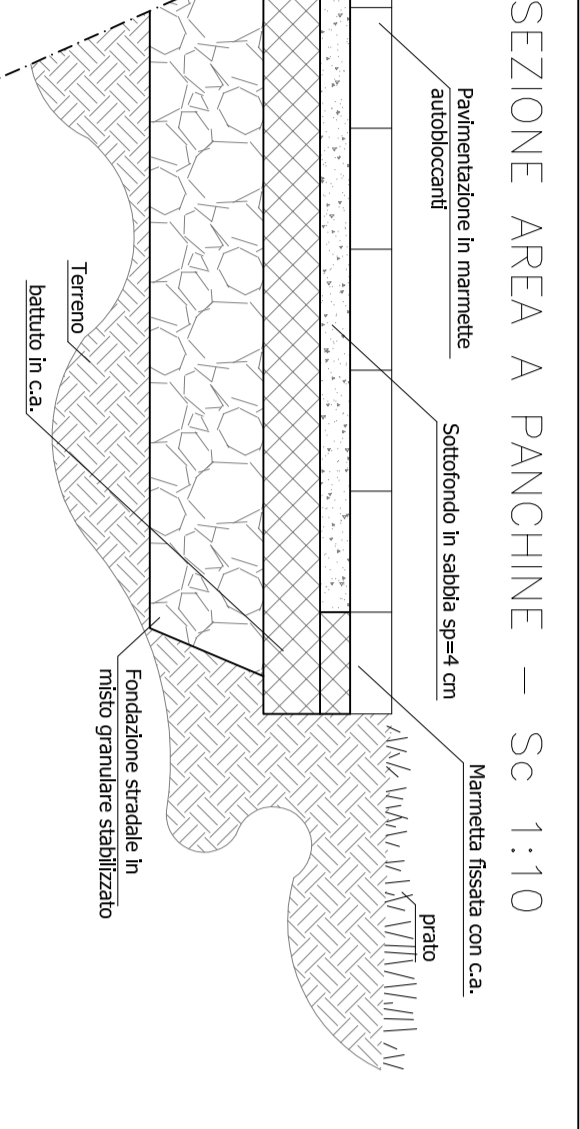

SEZIONE TIPO PERCORSI PEDONALI Sc. 1:10

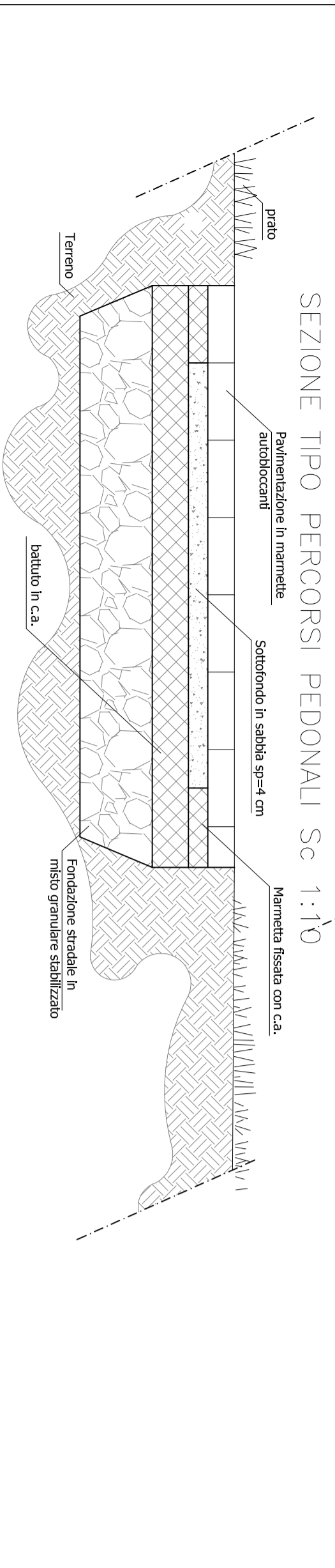

SEZIONE POZZETTO ISPEZIONABILE, DISPENSORE DI TERRA E COLLEGAMENTO IMPIANTO DI TERRA Sc. 1:10

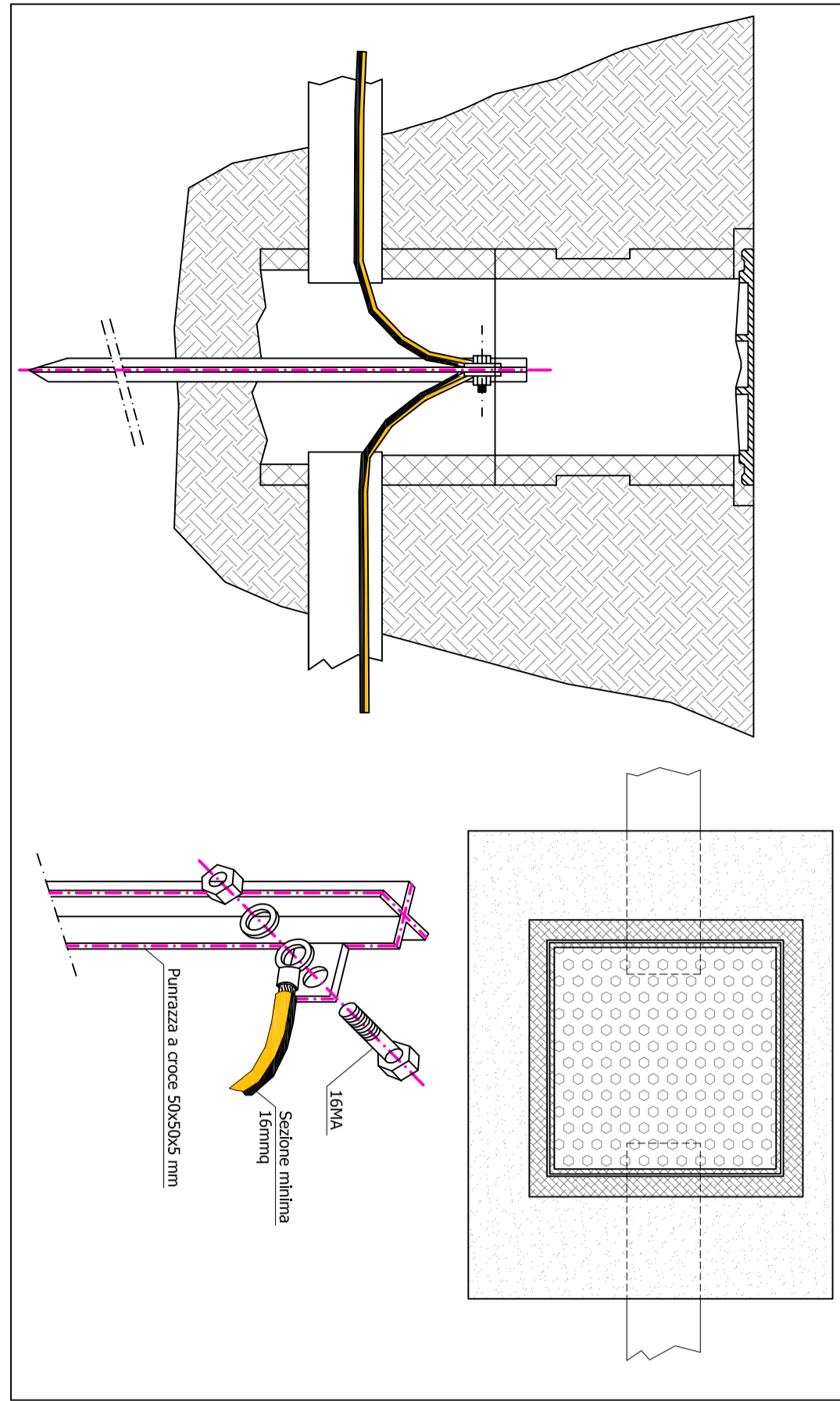

Comune di ALBA Provincia di CUNEO

Progetto: **REDAZIONE P.E.C. in Strada Ballerini, zona C22**

Progettista: **Stroppiana S.p.a., Borelli, Marzano, Proglia**

Oggetto tavola: **PROGETTO** Sc. 1: 20-10 Tav. n. **10** Agg. n. 0
 Opere date e particolari costruttivi

NOTE PRESCRIZIONI, CORREZIONI/ Data: **11 maggio 2017**

Il progettista

studio **adriano**
 - architettura
 - urbanistica
 - assistenza cantieri
 - geotecnica
 - progettazione
 - calcolo
 Via Cavour, 12001 - 10121 Alba (CN) - Tel. 0173/348000 - Fax 0173/348001 - Web: www.studioadriano.it
 Progetto riservato ai termini di legge